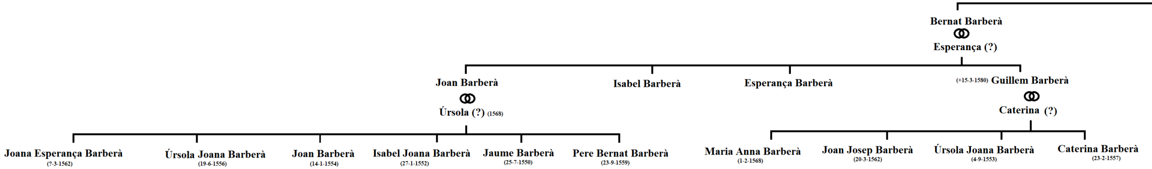
Bernat Barberà
Esperança (?)
Joan Barberà
Úrsola (?) (1568)
Isabel Barberà
Esperança Barberà
(+15-3-1580) Guillem Barberà
Caterina (?)
Joana Esperança Barberà
(?-3-1562)
Úrsola Joana Barberà
(19-6-1556)
Joan Barberà
(14-1-1554)
Isabel Joana Barberà
(27-1-1552)
Jaume Barberà
(25-7-1550)
Pere Bernat Barberà
(23-9-1559)
Maria Anna Barberà
(1-2-1568)
Joan Josep Barberà
(20-3-1562)
Úrsola Joana Barberà
(4-9-1553)
Caterina Barberà
(23-2-1557)

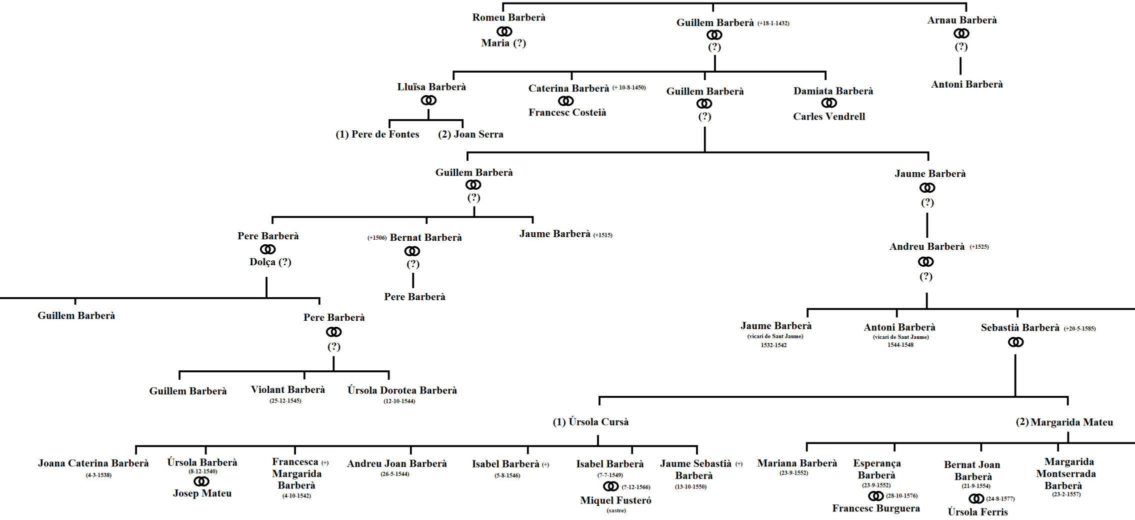
Romeu Barberà
Maria (?)
Guillem Barberà (+18-1-1432)
(?)
Arnau Barberà
(?)
Antoni Barberà
Lluïsa Barberà
(1) Pere de Fontes
(2) Joan Serra
Caterina Barberà (+ 10-8-1450)
Francesc Costeià
Guillem Barberà
(?)
Damiata Barberà
Carles Vendrell
Guillem Barberà
(?)
Jaume Barberà
(?)
Pere Barberà
Dolça (?)
(+1506) Bernat Barberà
(?)
Pere Barberà
Jaume Barberà (+1515)
Andreu Barberà (+1525)
(?)
Guillem Barberà
Pere Barberà
(?)
Guillem Barberà
Violant Barberà (25-12-1545)
Úrsola Dorotea Barberà (12-10-1544)
Jaume Barberà (vicari de Sant Jaume) 1532-1542
Antoni Barberà (vicari de Sant Jaume) 1544-1548
Sebastià Barberà (+20-5-1585)
(1) Úrsola Cursà
(2) Margarida Mateu
Joana Caterina Barberà (4-3-1538)
Úrsola Barberà (8-12-1540)
Josep Mateu
Francesca (+) Margarida Barberà (4-10-1542)
Andreu Joan Barberà (26-5-1544)
Isabel Barberà (+) (5-8-1546)
Isabel Barberà (7-7-1549)
(?-12-1566)
Miquel Fusteró (sastre)
Jaume Sebastià (+) Barberà (13-10-1550)
Mariana Barberà (23-9-1552)
Esperança Barberà (23-9-1552)
(28-10-1576)
Francesc Burguera
Bernat Joan Barberà (21-9-1554)
(24-8-1577)
Úrsola Ferris
Margarida Montserrada Barberà (23-2-1557)

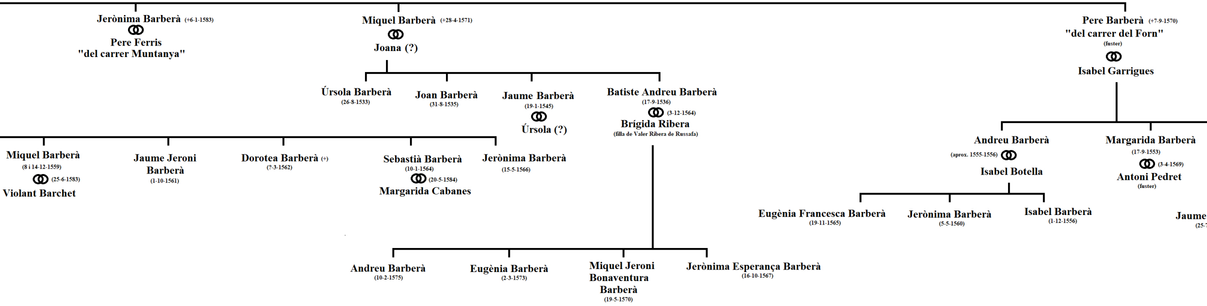
Jerònima Barberà (+6-1-1583)
Pere Ferris
"del carrer Muntanya"
Miquel Barberà (+28-4-1571)
Joana (?)
Pere Barberà (+7-9-1570)
"del carrer del Forn"
(fuster)
Isabel Garrigues
Úrsola Barberà
(26-8-1533)
Joan Barberà
(31-8-1535)
Jaume Barberà
(19-1-1545)
Úrsola (?)
Batiste Andreu Barberà
(17-9-1536)
(3-12-1564)
Brígida Ribera
(filla de Valer Ribera de Russafa)
Miquel Barberà
(8 i 14-12-1559)
(25-6-1583)
Violant Barchet
Jaume Jeroni
Barberà
(1-10-1561)
Dorotea Barberà (+)
(?-3-1562)
Sebastià Barberà
(10-1-1564)
(20-5-1584)
Margarida Cabanes
Jerònima Barberà
(15-5-1566)
Andreu Barberà
(aprox. 1555-1556)
Isabel Botella
Margarida Barberà
(17-9-1553)
(3-4-1569)
Antoni Pedret
(fuster)
Eugènia Francesca Barberà
(19-11-1565)
Jerònima Barberà
(5-5-1560)
Isabel Barberà
(1-12-1556)
Jaume
(25-
Andreu Barberà
(10-2-1575)
Eugènia Barberà
(2-3-1573)
Miquel Jeroni
Bonaventura
Barberà
(19-5-1570)
Jerònima Esperança Barberà
(16-10-1567)

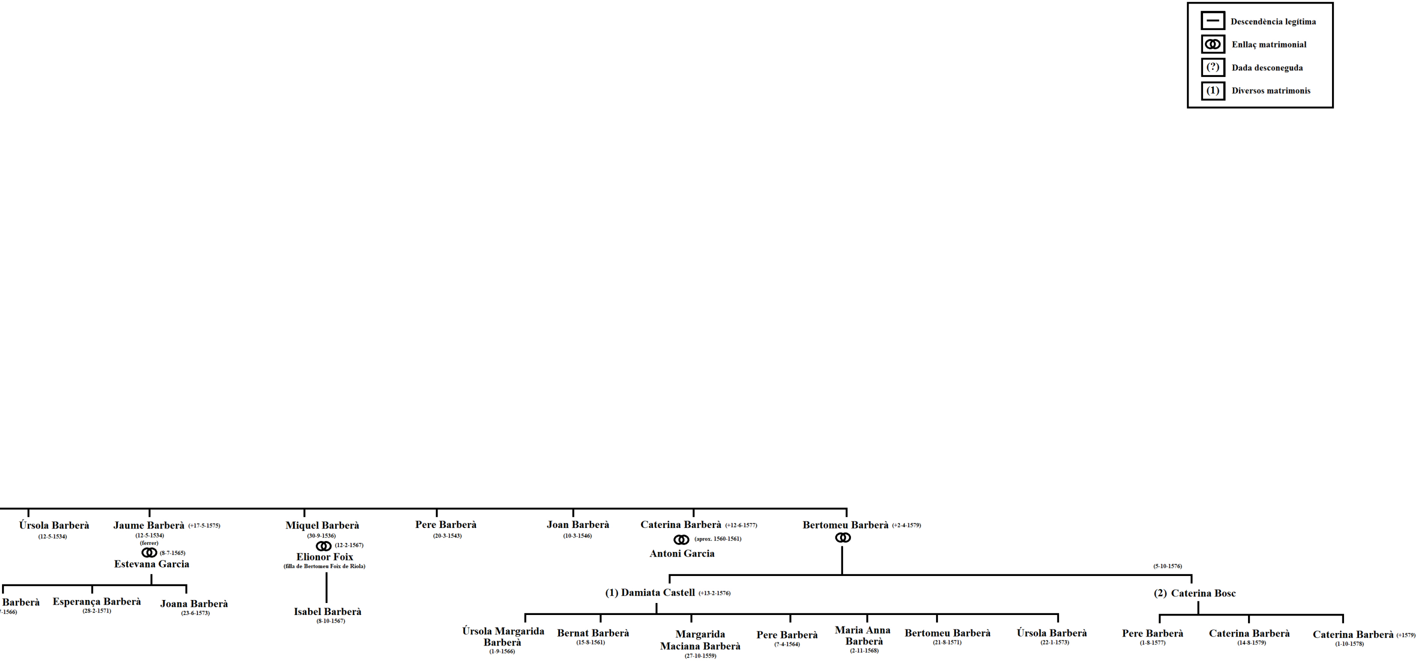
Descendència legítima
Enllaç matrimonial
(?) Dada desconeguda
(1) Diversos matrimonis
Úrsola Barberà (12-5-1534)
Jaume Barberà (+17-5-1575) (12-5-1534) (ferrer)
(8-7-1565)
Estevana Garcia
Barberà
-1566)
Esperança Barberà (28-2-1571)
Joana Barberà (23-6-1573)
Miquel Barberà (30-9-1536)
(12-2-1567)
Elionor Foix (filla de Bertomeu Foix de Riola)
Isabel Barberà (8-10-1567)
Pere Barberà (20-3-1543)
Joan Barberà (10-3-1546)
Caterina Barberà (+12-6-1577)
(aprox. 1560-1561)
Antoni Garcia
Bertomeu Barberà (+2-4-1579)
(1) Damiata Castell (+13-2-1576)
(5-10-1576)
(2) Caterina Bosc
Úrsola Margarida Barberà (1-9-1566)
Bernat Barberà (15-8-1561)
Margarida Maciana Barberà (27-10-1559)
Pere Barberà (?-4-1564)
Maria Anna Barberà (2-11-1568)
Bertomeu Barberà (21-8-1571)
Úrsola Barberà (22-1-1573)
Pere Barberà (1-8-1577)
Caterina Barberà (14-8-1579)
Caterina Barberà (+1579) (1-10-1578)